

LOCALIZACIÓN ESQUEMÁTICA DEL PROYECTO

Suministro e instalación de paneles solares: Soluciones Individuales para viviendas en el sector rural, de los municipios PDET del Norte y Nordeste Antioqueño



El futuro es de todos

Agencia de Renovación del Territorio

NOMBRE DEL MUNICIPIO, DE LA VEREDA O CORREGIMIENTO: Amalfi, Anorí, Briceño, Ituango, Segovia y Valdivia

COLOMBIA



DEPARTAMENTO:
ANTIOQUIA

MUNICIPIO:
SUBREGIÓN
NORTE Y NORDESTE

● Ituango ● Valdivia ● Briceño ● Anorí ● Amalfi ● Segovia

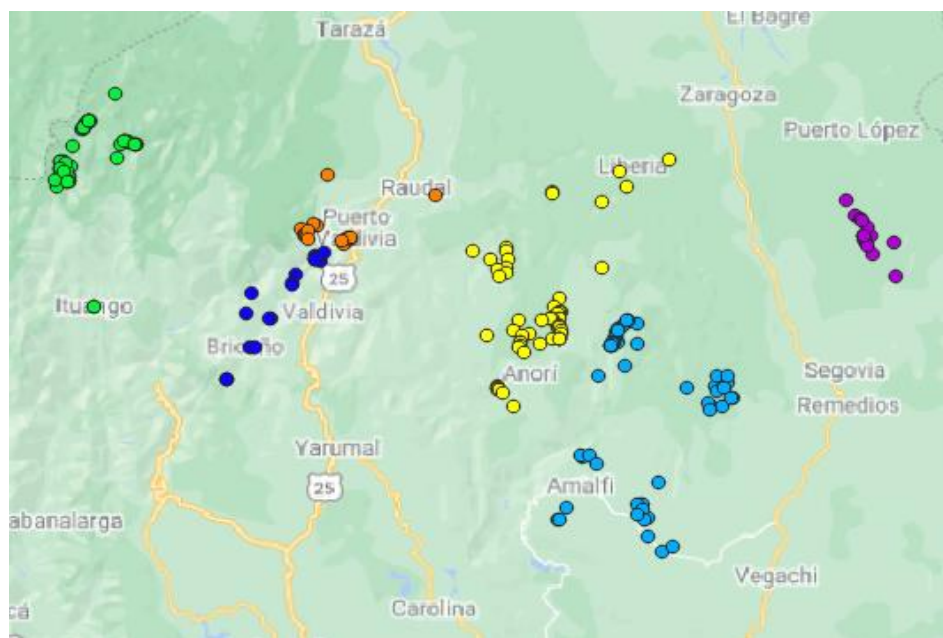

PROYECTO:

Suministro e instalación de paneles solares: Soluciones Individuales para viviendas en el sector rural, de los municipios PDET del Norte y Nordeste Antioqueño

CONTIENE:

Esquema de localización del proyecto a realizar.

VIVIENDA	BENEFICIARIO	COORDENADAS		UBICACIÓN	DESCRIPCIÓN
		LATITUD (N)	LONGITUD (W)		
1	Amalfi	6°54'33"	75°04'36"		
2	Anorí	7°04'25"	75°08'49"		
3	Briceño	7°06'38"	75°33'04"		
4	Ituango	7°10'16"	75°45'49"		
5	Segovia	7°04'41"	74°42'06"		
6	Valdivia	7°09'49"	75°26'21"		

FECHA: 05/08/2022

CONSOLIDÓ:

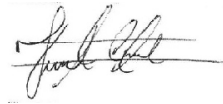

JULIO CASTRO GUAMÁN

Ingeniero Civil

Director de Electrificación Rural

Gobernación de Antioquia



El futuro
es de todos

Agencia de
Renovación
del Territorio

LOCALIZACIÓN ESQUEMÁTICA DEL PROYECTO:

Suministro e instalación de paneles solares: Soluciones Individuales para viviendas en el sector rural, de los municipios PDET del Norte y Nordeste Antioqueño.

NOMBRE DEL MUNICIPIO, DE LA VEREDA O CORREGIMIENTO: Municipio de Amalfi, en las Veredas Boquerón, El Tigrillo, La Areiza, la Española, La Manguita, La Quebra El Taparo, Naranjal, Naranjitos, Pocoró, San Julián y san Miguel

COLOMBIA



DEPARTAMENTO:
ANTIOQUIA

MUNICIPIO:
AMALFI

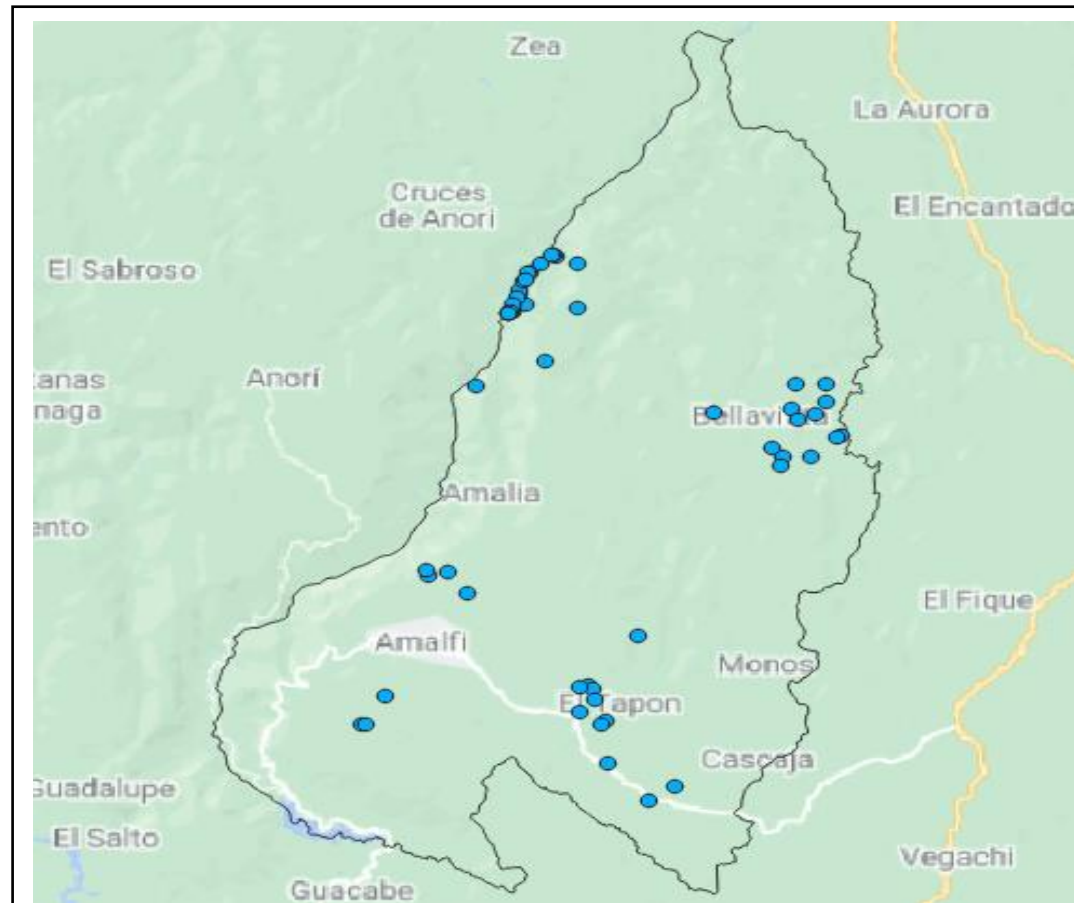

PROYECTO:
Suministro e
instalación de
paneles solares:
Soluciones
Individuales para
viviendas en el
sector rural, de los
municipios PDET
del Norte y
Nordeste
Antioqueño

CONTIENE:
Esquema de
localización
del proyecto a
realizar.

VIVIENDA	BENEFICIARIO	COORDENADAS		UBICACIÓN	DESCRIPCIÓN
		LATITUD (N)	LONGITUD (W)		
1	Alba García Zapata	7,0538900	-74,8833200	La Areiza	Vivienda Rural dispersa.
2	Ana Josefa Gaviria Berrio	7,0686944	-75,0468333	La Manguita	Vivienda Rural dispersa.
3	Ana María Duque Mesa	6,9492778	-75,0703056	La Española	Vivienda Rural dispersa.
4	Ana María Medina Barrientos	7,1500000	-75,0055833	Naranjal	Vivienda Rural dispersa.
5	Andrés Otavo Perdomo	6,8798083	-74,9874583	San Julián	Vivienda Rural dispersa.
6	Blanca Nubia Arboleda	7,1197889	-75,0204694	Naranjal	Vivienda Rural dispersa.
7	Carlos Hernán Henao Parra	6,8729900	-75,0933600	La Quiebra	Vivienda Rural dispersa.
8	Carlos Mario Jaramillo Castañeda	7,1270500	-75,0238028	Naranjal	Vivienda Rural dispersa.
9	Claudia Elena Cardona Cardona	6,8780694	-74,9860250	San Julián	Vivienda Rural dispersa.
10	Diana Cecilia López Ospina	7,1156667	-75,0274722	Naranjal	Vivienda Rural dispersa.
11	Diana María Montoya Hernández	7,0517274	-74,9233451	El Tigrillo	Vivienda Rural dispersa.
12	Dolly del Socorro Ruiz Serna	7,0243472	-74,8875806	El Tigrillo	Vivienda Rural dispersa.
13	Edilma del Socorro Betancur Rodríguez	7,1286861	-75,0242306	Naranjal	Vivienda Rural dispersa.
14	Elvia Mery Gaviria Echavarría	7,1175472	-75,0279528	Naranjal	Vivienda Rural dispersa.
15	Eocares de Jesús Cortes Mazo	7,0838300	-75,0103900	Naranjal	Vivienda Rural dispersa.
16	Fredy Alexander Pineda Pérez	7,0705853	-74,8803347	La Areiza	Vivienda Rural dispersa.
17	Fredy Alonso Torres Zapata	6,8790278	-74,9922861	Boquerón	Vivienda Rural dispersa.
18	Gerardo Antonio Palacio Berrio	7,1245972	-75,0246861	Naranjal	Vivienda Rural dispersa.
19	Gonzalo de Jesús Jaramillo Castañeda	7,1140889	-75,0299056	Naranjal	Vivienda Rural dispersa.
20	Henry Ernesto Isaza	7,0377000	-74,8573000	Naranjal	Vivienda Rural dispersa.
21	Homero Alejandro Medina Galeano	6,8576889	-74,9782917	Boquerón	Vivienda Rural dispersa.
22	Hugo Alberto Roldan Suarez	6,8552975	-75,1047281	La Quiebra	Vivienda Rural dispersa.
23	Hugo Nelson Vasco Cano	6,8074167	-74,9568889	Naranjitos	Vivienda Rural dispersa.
24	Irma Dioselina Bedoya Jaramillo	6,8302500	-74,9772222	Naranjita	Vivienda Rural dispersa.
25	Jesús Emilio Londoño	7,0475172	-74,8792504	La Areiza	Vivienda Rural dispersa.
26	Jesús Emilio Sosa Gómez	7,1156417	-75,0273028	Naranjal	Vivienda Rural dispersa.
27	Johan David Bolívar Álvarez	6,9111667	-74,9623694	Pocoró	Vivienda Rural dispersa.

28	Jorge Luis Ríos Salazar	6,8552081	-75,1028608	La Quiebra	Vivienda Rural dispersa.
29	Jorge Olimpo Jaramillo Chavarría	7,1176389	-74,9937778	Naranjal	Vivienda Rural dispersa.
30	José Albeiro Toro Trujillo	7,1158889	-75,0281389	Naranjal	Vivienda Rural dispersa.
31	Leocadio De Jesús Ochoa Arango	7,1142472	-75,0297361	Naranjal	Vivienda Rural dispersa.
32	Luis Alberto Muñoz Echeverri	7,1407222	-75,0188056	Naranjal	Vivienda Rural dispersa.
33	Luis Fernando Duque	6,9518611	-75,0722222	La Española	Vivienda Rural dispersa.
34	Luz Dora Escobar Escobar	6,8712778	-74,9847778	Boquerón	Vivienda Rural dispersa.
35	Luz Yaníyis Dávila Vallejo	7,0594830	-74,8653170	La Areiza	Vivienda Rural dispersa.
36	Manuel Antonio Vásquez Jiménez	7,0299639	-74,8932528	El Tigrillo	Vivienda Rural dispersa.
37	Manuel Guzmán Cosme	7,0514050	-74,8700533	La Areiza	Vivienda Rural dispersa.
38	María Andreina Meléndez Lugo	6,8552111	-74,9814667	Boquerón	Vivienda Rural dispersa.
39	María Arleida Higueta Torres	7,0239000	-74,8723000	San Miguel	Vivienda Rural dispersa.
40	María Celmira Barrientos Rojas	6,8158889	-74,9430833	Naranjitos	Vivienda Rural dispersa.
41	María Lucely Gómez Sepúlveda	7,1455833	-75,0132222	Naranjal	Vivienda Rural dispersa.
42	María Lucila Cañas Upegui	7,1350833	-75,0219722	Naranjal	Vivienda Rural dispersa.
43	Olga Luz Arboleda	7,1154306	-75,0282389	Naranjal	Vivienda Rural dispersa.
44	Olga Ramírez Estrada	7,0183139	-74,8885944	El Tigrillo	Vivienda Rural dispersa.
45	Pedro Luis Zapata Jaramillo	6,9510722	-75,0604111	La Española	Vivienda Rural dispersa.
46	Pedro Nel Jaramillo Ochoa	7,1141111	-75,0298056	La Española	Vivienda Rural dispersa.
47	Rafael Antonio Torres Matos	7,1398333	-75,0201111	Naranjal	Vivienda Rural dispersa.
48	Ramon Eliecer Ochoa Álzate	7,1463333	-74,9933611	Naranjal	Vivienda Rural dispersa.
49	Sandro Yohan López Ospina	6,9376778	-75,0509750	La Española	Vivienda Rural dispersa.
50	Sebastián Córdoba Cano	7,0370000	-74,8590000	La Areiza	Vivienda Rural dispersa.
51	Verónica Londoño González	7,1512639	-75,0064944	Naranjal	Vivienda Rural dispersa.
52	Wilmar Alberto Jaramillo Aguirre	7,1197500	-75,0273611	Naranjal	Vivienda Rural dispersa.
53	Wilmar De Jesús Henao	7,1357222	-75,0203889	Naranjal	Vivienda Rural dispersa.
54	Yamalina Teresa Rodríguez De Alvarado	6,8630611	-74,9919111	Boquerón	Vivienda Rural dispersa.
55	Yannid Humberto Restrepo Arboleda	7,1157500	-75,0283889	Naranjal	Vivienda Rural dispersa.
56	Yeidis Fanory Jaramillo Ochoa	7,1140278	-75,0298056	Naranjal	Vivienda Rural dispersa.

57	Yesid Fabian Henao Valdés	7,0706408	-74,8645234	La Areiza	Vivienda Rural dispersa.
58	Yolanda Del Socorro Mira Quintero	7,1517083	-75,0071028	Naranjal	Vivienda Rural dispersa.

FECHA: 05/08/2022

CONSOLIDÓ:



JULIO CASTRO GUAMÁN

Ingeniero Civil

Director de Electrificación Rural

Gobernación de Antioquia



LOCALIZACIÓN ESQUEMÁTICA DEL PROYECTO

Suministro e instalación de paneles solares: Soluciones Individuales para viviendas en el sector rural, de los municipios PDET del Norte y Nordeste Antioqueño

NOMBRE DEL MUNICIPIO, DE LA VEREDA O CORREGIMIENTO: Municipio de Anorí, en las Veredas Bellavista, La Soledad, Las Animas, La Plancha, Providencia, Santa Gertrudis, Santa Inés, Solano, Tona, Usura y Madreseca.

COLOMBIA



DEPARTAMENTO:
ANTIOQUIA

MUNICIPIO:
ANORÍ

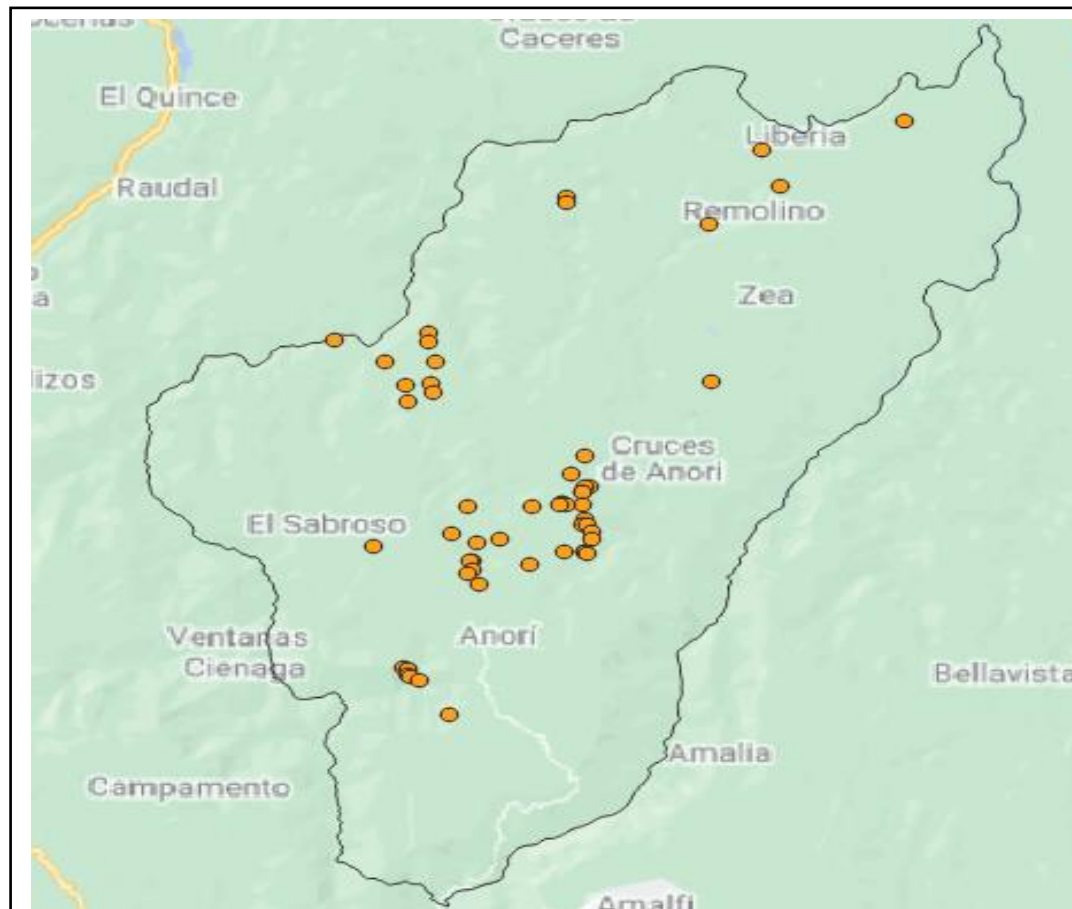

PROYECTO:

Suministro e instalación de paneles solares: Soluciones Individuales para viviendas en el sector rural, de los municipios PDET del Norte y Nordeste Antioqueño

CONTIENE:

Esquema de localización del proyecto a realizar.

VIVIENDA	BENEFICIARIO	COORDENADAS		UBICACIÓN	DESCRIPCIÓN
		LATITUD (N)	LONGITUD (W)		
1	Abraham de Jesús Monsalve	7,154285	-75,115375	Solano	Vivienda Rural dispersa.
2	Aicardo de Jesús Pérez Carmona	7,117291	-75,130327	Santa Gertrudis	Vivienda Rural dispersa.
3	Alba Luccy Palacio	7,161895	-75,105437	Solano	Vivienda Rural dispersa.
4	Albeiro Quiñones Lopera	7,255092	-75,226586	Solano	Vivienda Rural dispersa.
5	Alberto de Jesús Atehortúa	7,350521	-75,009457	Usura	Vivienda Rural dispersa.
6	Carlos Mejía Marín	7,340770	-75,113071	Bellavista	Vivienda Rural dispersa.
7	Cesar Augusto Ortiz García	7,125195	-75,104425	Solano	Vivienda Rural dispersa.
8	Claudia María Pérez	7,119049	-75,159479	Santa Gertrudis	Vivienda Rural dispersa.
9	Conrado Espinoza	7,128067	-75,207346	La Plancha	Vivienda Rural dispersa.
10	Cruz Emilio Rodríguez	7,153930	-75,112564	Solano	Vivienda Rural dispersa.
11	Darío Fernando Misas	7,119439	-75,158901	Santa Gertrudis	Vivienda Rural dispersa.
12	Darío García	7,153302	-75,115886	Solano	Vivienda Rural dispersa.
13	Delfín de Jesús Izquierdo	7,141042	-75,102994	Solano	Vivienda Rural dispersa.
14	Delia Rosa Zapata	7,222358	-75,178175	Solano	Vivienda Rural dispersa.
15	Diana Isabel Bejarano	7,164533	-75,103862	Solano	Vivienda Rural dispersa.
16	Diofanor de Jesús Espinoza	7,260073	-75,180378	Solano	Vivienda Rural dispersa.
17	Diomedes Orlando Arango	7,327336	-75,043703	Providencia	Vivienda Rural dispersa.
18	Diver Antonio Roldan	7,053412	-75,191761	Bellavista	Vivienda Rural dispersa.
19	Dulfary Ortiz	7,044848	-75,184199	La Soledad	Vivienda Rural dispersa.
20	Edison Villa Roldan	7,124419	-75,114352	Santa Inés	Vivienda Rural dispersa.
21	Eduardo Adolfo Hernández	7,023461	-75,169347	Las Animas	Vivienda Rural dispersa.
22	Eimer Ferney Espinoza	7,154060	-75,104752	Solano	Vivienda Rural dispersa.
23	Emanuel Prisco	7,228678	-75,178744	Solano	Vivienda Rural dispersa.
24	Félix Rodríguez	7,123507	-75,103065	Solano	Vivienda Rural dispersa.
25	Francisco Javier Ortiz Ospina	7,125171	-75,104466	Solano	Vivienda Rural dispersa.
26	Francisco Javier Rodríguez García	7,226776	-75,191476	Solano	Vivienda Rural dispersa.
27	Francisco José Cortes	7,391012	-74,948415	Tona	Vivienda Rural dispersa.
28	Francisco Javier Rodríguez Yepes	7,125171	-75,104466	Solano	Vivienda Rural dispersa.

29	Gilberto Cárdenas	7,183748	-75,103925	Solano	Vivienda Rural dispersa.
30	Gonzalo Echeverri	7,161454	-75,104943	Solano	Vivienda Rural dispersa.
31	Héctor Emilio Arango	7,229795	-75,042836	Madre seca	Vivienda Rural dispersa.
32	Hernán Quiroz	7,130245	-75,156337	Santa Gertrudis	Vivienda Rural dispersa.
33	Hersain López	7,048094	-75,190097	Bellavista	Vivienda Rural dispersa.
34	Ivan Fernando Quiroz	7,113815	-75,158969	Santa Gertrudis	Vivienda Rural dispersa.
35	Jesús María Marulanda	7,137075	-75,101185	Solano	Vivienda Rural dispersa.
36	John Alejandro Roldan	7,047663	-75,188486	Bellavista	Vivienda Rural dispersa.
37	Jorge Eleazar Vahos Zapata	7,131826	-75,145360	Santa Gertrudis	Vivienda Rural dispersa.
38	Jorge Eliecer Gonzales	7,141606	-75,104824	Solano	Vivienda Rural dispersa.
39	José David García	7,253624	-75,180270	Solano	Vivienda Rural dispersa.
40	Juan Carlos Fernández	7,155028	-75,115581	Solano	Vivienda Rural dispersa.
41	Leandro Uñates Ceballos	7,152678	-75,160710	Santa Gertrudis	Vivienda Rural dispersa.
42	Manuel Antonio Londoño	7,372512	-75,018501	Usura	Vivienda Rural dispersa.
43	Margarita Pérez	7,051811	-75,190364	Bellavista	Vivienda Rural dispersa.
44	María Elvia Castro	7,104636	-75,154871	Santa Gertrudis	Vivienda Rural dispersa.
45	Omar Humberto Quiroz	7,135837	-75,169408	Santa Gertrudis	Vivienda Rural dispersa.
46	Omar Rodríguez	7,152167	-75,129402	Solano	Vivienda Rural dispersa.
47	Orlando Villa Misas	7,217108	-75,190273	Solano	Vivienda Rural dispersa.
48	Oseas de Jesús Velásquez	7,242379	-75,177126	Solano	Vivienda Rural dispersa.
49	Rodrigo Sánchez Cañas	7,172138	-75,110226	Solano	Vivienda Rural dispersa.
50	Sergio de Jesús García	7,132534	-75,101160	Solano	Vivienda Rural dispersa.
51	Sigifredo Patiño	7,241707	-75,201229	Solano	Vivienda Rural dispersa.
52	William de Jesús Espinoza	7,110589	-75,160715	Santa Gertrudis	Vivienda Rural dispersa.
53	Yeferson Quiñones	7,144280	-75,103887	Solano	Vivienda Rural dispersa.
54	Yonatan Roldan	7,052145	-75,190119	Bellavista	Vivienda Rural dispersa.
55	Yorman Hoyos Sánchez	7,164737	-75,101415	Solano	Vivienda Rural dispersa.
56	Yuliana Andrea Muñoz	7,343410	-75,113316	Bellavista	Vivienda Rural dispersa.

FECHA: 05/08/2022

CONSOLIDÓ:

A handwritten signature in black ink, appearing to be 'Juan A. Valle', written over a horizontal line.

Ingeniero Civil
Director de Electrificación Rural
Gobernación de Antioquia



LOCALIZACIÓN ESQUEMÁTICA DEL PROYECTO:

Suministro e instalación de paneles solares: Soluciones Individuales para viviendas en el sector rural, de los municipios PDET del Norte y Nordeste Antioqueño

NOMBRE DEL MUNICIPIO, DE LA VEREDA O CORREGIMIENTO: Municipio de Briceño, en las Veredas Cristalina, Campo Alegre, El Cedral, La Vélez, Morrón, Cucurucho y Las Auras.

COLOMBIA



DEPARTAMENTO:
ANTIOQUIA

MUNICIPIO:
BRICEÑO

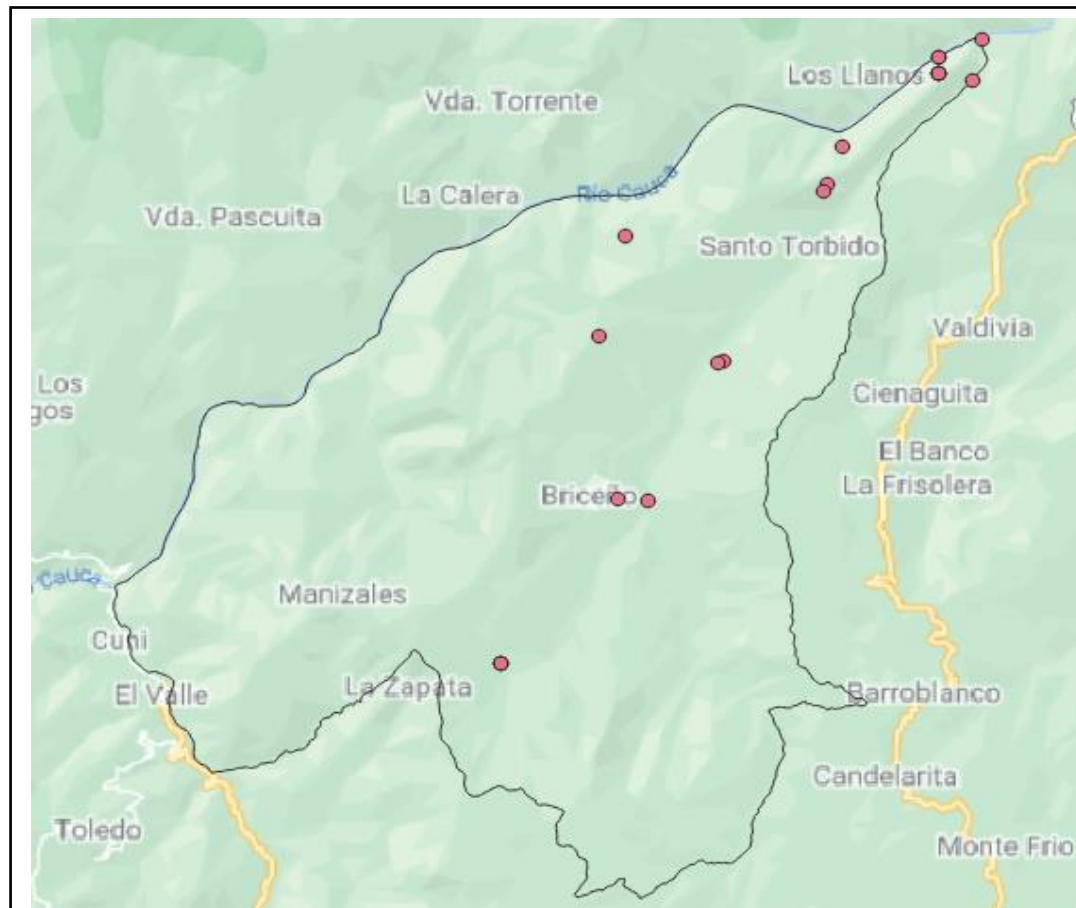

PROYECTO:

Suministro e instalación de paneles solares: Soluciones Individuales para viviendas en el sector rural, de los municipios PDET del Norte y Nordeste Antioqueño

CONTIENE:

Esquema de localización del proyecto a realizar.

No	Municipio	Vereda	Nombre del beneficiario	Cédula	Latitud	Longitud
1	BRICEÑO	Cristalina	Arquímedes Guzmán Sossa	5.297.284	7,2408076	-75,4511186
2	BRICEÑO	Cristalina	Carlos Andrés Cuadros Escobar	1.001.496.510	7,2454670	-75,4514280
3	BRICEÑO	Cristalina	Carlos Mario Bernal Correa	1.045.076.480	7,2384594	-75,4417938
4	BRICEÑO	Campo Alegre	Cecilio Alberto Pérez Meneses	15.328.694	7,1534483	-75,5128617
5	BRICEÑO	Cristalina	Emerson Esteban Sucerquia Cano	1.001.498.795	7,2185193	-75,4787130
6	BRICEÑO	Cristalina	Idali Serna Oquendo	22.193.707	7,2066408	-75,4832743
7	BRICEÑO	Cristalina	Jorge Elías Monsalve Areiza	71.290.008	7,2046054	-75,4840959
8	BRICEÑO	Cristalina	José Aníbal Mejía Monsalve	3.652.913	7,2454670	-75,4514280
9	BRICEÑO	La Vélez	Juan Gonzalo Sánchez Gómez	1.193.075.243	7,1608070	-75,5486900
10	BRICEÑO	El Cedral	Libardo Enrique Torres	No responde	7,0615528	-75,5763583
11	BRICEÑO	La Vélez	Liliana Gómez Areiza	43.908.434	7,1112810	-75,5428580
12	BRICEÑO	Morrón	Luis Fernando Agudelo Mejía	15.274.230	7,1107889	-75,5342833
13	BRICEÑO	Cristalina	Luz Damaris Oquendo Pérez	1.044.150.148	7,2510740	-75,4390800
14	BRICEÑO	Cristalina	Marco Aurelio Areiza Giraldo	3.652.972	7,2408076	-75,4511186
15	BRICEÑO	Cucurucho	María Josefa Jaramillo	22.215.868	7,0615528	-75,5763583
16	BRICEÑO	Cristalina	Natalia Areiza	1.007.625.862	7,2408076	-75,4511169
17	BRICEÑO	Las Auras	Omar Fernando Arenas	71.410.838	7,1526944	-75,5145500
18	BRICEÑO	Cristalina	Víctor Manuel Vergara López	15.453.993	7,2406991	-75,4512722

FECHA: 06/12/22

CONSOLIDÓ:



JULIO CASTRO GUAMÁN

Ingeniero Civil

Director de Electrificación Rural

Gobernación de Antioquia

LOCALIZACIÓN ESQUEMÁTICA DEL PROYECTO



El futuro
es de todos

Agencia de
Renovación
del Territorio

Suministro e instalación de paneles solares: Soluciones Individuales para viviendas en el sector rural, de los municipios PDET del Norte y Nordeste Antioqueño

NOMBRE DEL MUNICIPIO, DE LA VEREDA O CORREGIMIENTO: Municipio de Ituango, en las Veredas Alto San Agustín, Buenavista – San Bartolo, El Socorro, La Perla, La Prensa, Leones y San Pablo – Riosucio.

COLOMBIA



DEPARTAMENTO:
ANTIOQUIA

MUNICIPIO:
ITUANGO

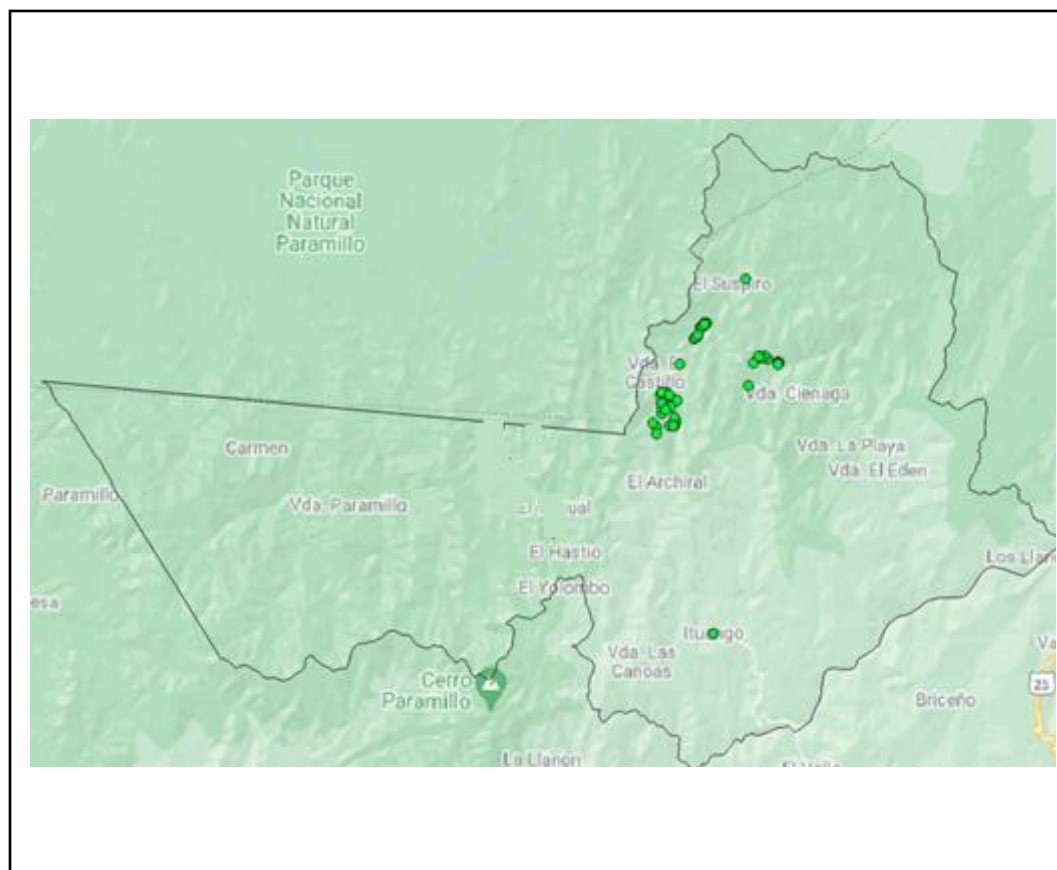

PROYECTO:
Suministro e
instalación de
paneles solares:
Soluciones
Individuales para
viviendas en el
sector rural, de
los municipios
PDET del Norte y
Nordeste
Antioqueño

CONTIENE:
Esquema de
localización
del proyecto a
realizar.

VIVIENDA	BENEFICIARIO	COORDENADAS		UBICACIÓN	DESCRIPCIÓN
		LATITUD (N)	LONGITUD (W)		
1	Alba Lucia Ramírez	7,3532100	-75,8175400	Alto San Agustín	Vivienda Rural dispersa
2	Arnobía Stella Mazo López	7,3773500	-75,8003430	Alto San Agustín	Vivienda Rural dispersa
3	Blanca Olivia Ramírez Carvajal	7,3779900	-75,7976000	Alto San Agustín	Vivienda Rural dispersa
4	Dairo de Jesús Aguirre	7,3820200	-75,8137400	Alto San Agustín	Vivienda Rural dispersa
5	Florinda Isnedy Mazo López	7,3728300	-75,8116300	Alto San Agustín	Vivienda Rural dispersa
6	Fredy de Jesús David Giraldo	7,3752630	-75,8112090	Alto San Agustín	Vivienda Rural dispersa
7	Gabriel Antonio Amaya Zapata	7,3849700	-75,8075100	Alto San Agustín	Vivienda Rural dispersa
8	Gilberto Aguirre Barrera	7,3846000	-75,8121300	Alto San Agustín	Vivienda Rural dispersa
9	Jairo Antonio Ramírez	7,3625200	-75,8010400	Alto San Agustín	Vivienda Rural dispersa
10	Jamis Eulides Valle Macías	7,3472778	-75,8171842	Alto San Agustín	Vivienda Rural dispersa
11	Jesús Adán Chavarría	7,3652000	-75,8118000	Alto San Agustín	Vivienda Rural dispersa
12	José Alexander Mazo López	7,3751400	-75,8117900	Alto San Agustín	Vivienda Rural dispersa
13	Mario Elías Aguirre	7,3717000	-75,8036500	Alto San Agustín	Vivienda Rural dispersa
14	Martin Alonso Martínez Giraldo	7,3843500	-75,8119800	Alto San Agustín	Vivienda Rural dispersa
15	Nilson Fabian Zapata	7,3824300	-75,8051500	Alto San Agustín	Vivienda Rural dispersa
16	Omar de Jesús Rojas	7,3708700	-75,8122420	Alto San Agustín	Vivienda Rural dispersa
17	Rafel Genaro Mazo	7,3751400	-75,8128500	Alto San Agustín	Vivienda Rural dispersa
18	Yeison de Jesús Rojas	7,3695400	-75,8089600	Alto San Agustín	Vivienda Rural dispersa
19	Arnulfo Zapata Carvajal	7,3751400	-75,8117600	Alto San Agustín	Vivienda Rural dispersa
20	Juan Guillermo David Higueta	7,2931500	-75,3620000	Buenavista - San Bartolo	Vivienda Rural dispersa
21	Fabián Correa	7,358235	-75,799309	El Socorro	Vivienda Rural dispersa
22	Ivan Higueta Morales	7,355480	-75,804612	El Socorro	Vivienda Rural dispersa
23	Luis Eduardo Henao	7,355220	-75,801805	El Socorro	Vivienda Rural dispersa
24	Medardo Antonio Chavarriaga Jaramillo	7,355230	-75,800137	El Socorro	Vivienda Rural dispersa
25	Yuban Quiceno Areiza	7,355158	-75,801905	El Socorro	Vivienda Rural dispersa
26	Alberto Elías Espinosa Areiza	7,411210	-75,705090	La Perla	Vivienda Rural dispersa
27	Alfonso García Mora	7,416200	-75,722000	La Perla	Vivienda Rural dispersa
28	Carlos Arturo Jaramillo	7,415890	-75,721700	La Perla	Vivienda Rural dispersa
29	Jorge Humberto Mazo Vera	7,411650	-75,705980	La Perla	Vivienda Rural dispersa
30	Jorge Wilber Areiza Mazo	7,414490	-75,715640	La Perla	Vivienda Rural dispersa
31	Juan Diomedes Chavarrias	7,410770	-75,728470	La Perla	Vivienda Rural dispersa

VIVIENDA	BENEFICIARIO	COORDENADAS		UBICACIÓN	DESCRIPCIÓN
		LATITUD (N)	LONGITUD (W)		
32	María Alicia Mazo Vera	7,417160	-75,717450	La Perla	Vivienda Rural dispersa
33	María Cecilia Chavarría Areiza	7,390882	-75,733420	La Perla	Vivienda Rural dispersa
34	María Gilma Chavarría Ruleta	7,416090	-75,721000	La Perla	Vivienda Rural dispersa
35	María Resfa Espinosa Quiceno	7,170160	-75,764320	La Perla	Vivienda Rural dispersa
36	Oscar Darío Espinosa Areiza	7,410820	-75,706350	La Perla	Vivienda Rural dispersa
37	Salvador Areiza Sampedro	7,416400	-75,723060	La Perla	Vivienda Rural dispersa
38	Sandra Milena Espinosa Areiza	7,410260	-75,706340	La Perla	Vivienda Rural dispersa
39	María Adelfa Álvarez	7,170100	-75,764200	La Prensa	Vivienda Rural dispersa
40	Gloria Eugenia Goetz	7,434630	-75,779610	Leones	Vivienda Rural dispersa
41	Jorge Zapata Londoño	7,408870	-75,796270	Leones	Vivienda Rural dispersa
42	Julio Chavarría	7,432250	-75,783330	Leones	Vivienda Rural dispersa
43	Luis Alfonso Pérez	7,433520	-75,781550	Leones	Vivienda Rural dispersa
44	Manuel Gómez Echavarría	7,435010	-75,779610	Leones	Vivienda Rural dispersa
45	Roberto Chavarría	7,357080	-75,820560	Leones	Vivienda Rural dispersa
46	José Betancur Porras	7,485522	-75,735519	San Pablo - Rio Sucio	Vivienda Rural dispersa

FECHA: 13/10/2022

CONSOLIDÓ: 
JULIO CASTRO GUAMÁN
 Director de Electrificación Rural
 Gobernación de Antioquia

LOCALIZACIÓN ESQUEMÁTICA DEL PROYECTO



El futuro
es de todos

Agencia de
Renovación
del Territorio

Suministro e instalación de paneles solares: Soluciones Individuales para viviendas en el sector rural, de los municipios PDET del Norte y Nordeste Antioqueño

NOMBRE DEL MUNICIPIO, DE LA VEREDA O CORREGIMIENTO: Municipio de Segovia, en las Veredas La Pop las Guaguas y La Pop Las Guaguas Sector La Palma

COLOMBIA



DEPARTAMENTO:
ANTIOQUIA

MUNICIPIO:
SEGOVIA



PROYECTO:

Suministro e Instalación de paneles solares: Soluciones Individuales para viviendas en el sector rural, de la región PDET del Norte y Nordeste del Departamento de Antioquia.

CONTIENE:

Esquema de localización del proyecto a realizar.

VIVIENDA

BENEFICIARIO

COORDENADAS

UBICACIÓN

DESCRIPCIÓN

		LATITUD (N)	LONGITUD (W)		
1	Bladimir Arrieta Rodríguez	7,2779533	-74,6707600	LA POP LAS GUAGUAS SECTOR LA PALMA	Vivienda Rural dispersa.
2	Iván Arrieta Bonilla	7,2782767	-74,6707917	LA POP LAS GUAGUAS SECTOR LA PALMA	Vivienda Rural dispersa.
3	Alfonso Mendoza Hernández	7,2772683	-74,6706283	LA POP LAS GUAGUAS SECTOR LA PALMA	Vivienda Rural dispersa.
4	Liria Lili Guevara Suarez	7,2167367	-74,6259933	LA POP LAS GUAGUAS	Vivienda Rural dispersa.
5	María Trinidad Sepúlveda	7,3307517	-74,6974117	LA POP LAS GUAGUAS SECTOR LA PALMA	Vivienda Rural dispersa.
6	Guillermo Giraldo Colorado	7,2773217	-74,6626000	LA POP LAS GUAGUAS SECTOR LA PALMA	Vivienda Rural dispersa.
7	Alberto García Díaz	7,2678983	-74,6697533	LA POP LAS GUAGUAS SECTOR LA PALMA	Vivienda Rural dispersa.
8	Luis Mendoza Berrio	7,2718333	-74,6707133	LA POP LAS GUAGUAS SECTOR LA PALMA	Vivienda Rural dispersa.
9	Daimer Mendoza Ramírez	7,2716183	-74,6695683	LA POP LAS GUAGUAS SECTOR LA PALMA	Vivienda Rural dispersa.
10	Nidia Yorledis Vidales	7,2671833	-74,6287333	LA POP LAS GUAGUAS SECTOR LA PALMA	Vivienda Rural dispersa.
11	Hernán Canchila Romero	7,3093450	-74,6849367	LA POP LAS GUAGUAS SECTOR LA PALMA	Vivienda Rural dispersa.
12	Javier Alonso García Díaz	7,2513600	-74,6597200	LA POP LAS GUAGUAS	Vivienda Rural dispersa.
13	Luz Elena Sánchez de la Ossa	7,3030083	-74,6777550	LA POP LAS GUAGUAS SECTOR LA PALMA	Vivienda Rural dispersa.

14	Pabla de la Ossa Navarro	7,3025683	-74,6769050	LA POP LAS GUAGUAS SECTOR LA PALMA	Vivienda Rural dispersa.
15	Fabian Eugenio Torres Rincón	7,2909017	-74,6669517	LA POP LAS GUAGUAS SECTOR LA PALMA	Vivienda Rural dispersa.
16	Gilberto Marcial Sánchez	7,3000500	-74,6744400	LA POP LAS GUAGUAS SECTOR LA PALMA	Vivienda Rural dispersa.
17	Alberto García Medina	7,2633792	-74,6671701	LA POP LAS GUAGUAS SECTOR LA PALMA	Vivienda Rural dispersa.
18	Jhon Jairo Arrieta Bonilla	7,2780823	-74,6704580	LA POP LAS GUAGUAS SECTOR LA PALMA	Vivienda Rural dispersa.

FECHA: 05/08/2022

CONSOLIDÓ:



JULIO CASTRO GUAMÁN

Ingeniero Civil

Director de Electrificación Rural

Gobernación de Antioquia

LOCALIZACIÓN ESQUEMÁTICA DEL PROYECTO



El futuro
es de todos

Agencia de
Renovación
del Territorio

Suministro e instalación de paneles solares: Soluciones Individuales para viviendas en el sector rural, de los municipios PDET del Norte y Nordeste Antioqueño

NOMBRE DEL MUNICIPIO, DE LA VEREDA O CORREGIMIENTO: Municipio de Valdivia, en las Veredas La Alemania, La Meseta, Pensilvania y Puqui

COLOMBIA



**DEPARTAMENTO:
ANTIOQUIA**

**MUNICIPIO:
VALDIVIA**

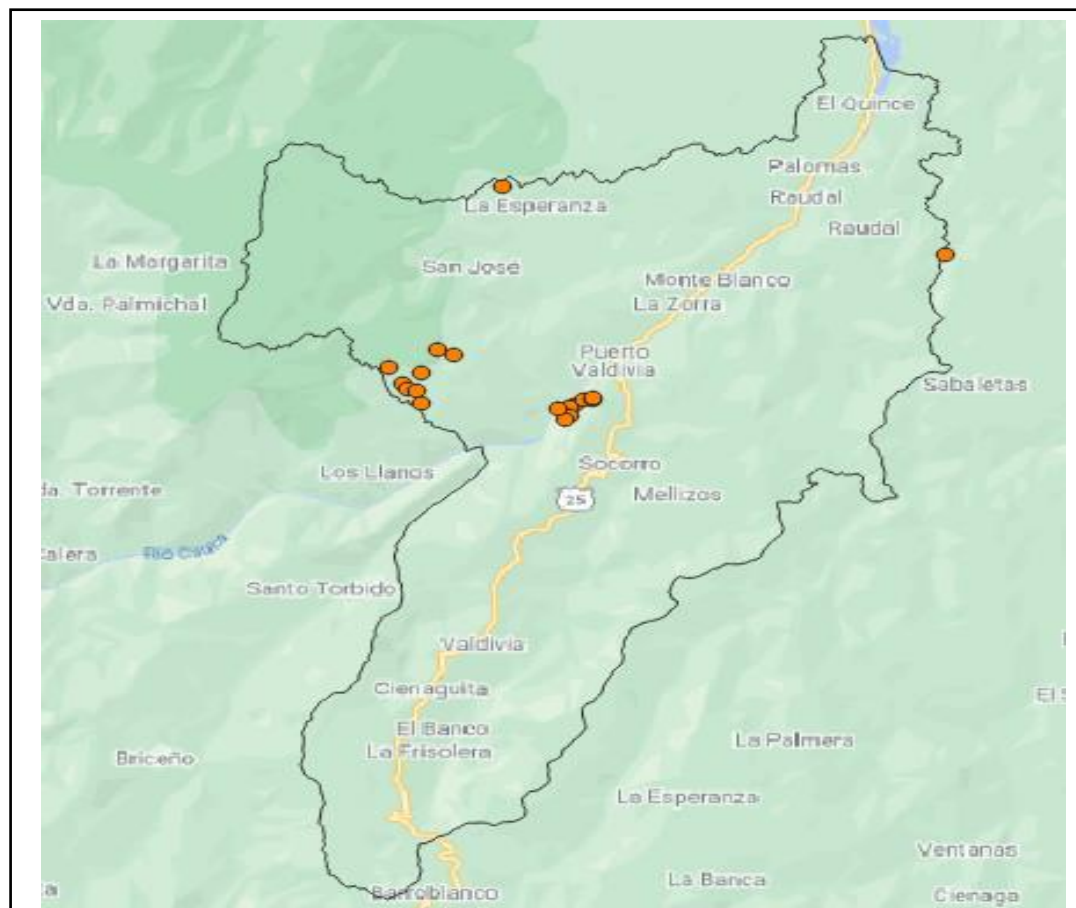

PROYECTO:
Suministro e
instalación de
paneles solares:
Soluciones
Individuales para
viviendas en el
sector rural, de
los municipios
PDET del Norte y
Nordeste
Antioqueño

CONTIENE:
Esquema de
localización
del proyecto a
realizar.

VIVIENDA	BENEFICIARIO	COORDENADAS		UBICACIÓN	DESCRIPCIÓN
		LATITUD (N)	LONGITUD (W)		
1	Alirio Obando	7,27038889	-75,40733333	La Meseta	Vivienda Rural dispersa.
2	Anderson Arbey Jiménez Arango	7,29200000	-75,44922222	Pensilvania	Vivienda Rural dispersa.
3	Bertulfo Arley	7,26955556	-75,40900000	La Meseta	Vivienda Rural dispersa.
4	Gildardo Antonio Muriel Orrego	7,36755560	-75,43241670	Puqui	Vivienda Rural dispersa.
5	Jaime Alberto Atehortúa	7,28700000	-75,47144444	Pensilvania	Vivienda Rural dispersa.
6	Jesús Antonio Areiza Mesa	7,27950000	-75,46644444	Pensilvania	Vivienda Rural dispersa.
7	Jesús Emilio Pérez	7,27288889	-75,40400000	La Meseta	Vivienda Rural dispersa.
8	Jhon Fredy Areiza Mesa	7,27727778	-75,46450000	Pensilvania	Vivienda Rural dispersa.
9	Jorge Darío Gutiérrez Correa	7,27672222	-75,46200000	Pensilvania	Vivienda Rural dispersa.
10	Luis Argemiro Poso	7,26538889	-75,40900000	La Meseta	Vivienda Rural dispersa.
11	Luis Miguel Ramos	7,33758333	-75,28002778	La Alemania	Vivienda Rural dispersa.
12	Marco Aurelio Granda	7,26344444	-75,41094444	La Meseta	Vivienda Rural dispersa.
13	María Dolis Flores	7,29477778	-75,45422222	Pensilvania	Vivienda Rural dispersa.
14	Oscar Danilo Rodríguez	7,28422222	-75,46005556	Pensilvania	Vivienda Rural dispersa.
15	Rosemberg León Taborda	7,27261111	-75,40066667	La Meseta	Vivienda Rural dispersa.
16	Sergio Luis Mejía	7,27344444	-75,40122222	La Meseta	Vivienda Rural dispersa.
17	Silvia Ester Gutiérrez C	7,27088889	-75,45977778	Pensilvania	Vivienda Rural dispersa.
18	Virgilio de Jesús	7,26844444	-75,41261111	La Meseta	Vivienda Rural dispersa.

FECHA: 05/08/2022

CONSOLIDÓ:



JULIO CASTRO GUAMÁN

Ingeniero Civil

Director de Electrificación Rural

Gobernación de Antioquia