



**ANEXO N° 10  
MODELO ESTRUCTURAL DE NEGOCIO**

**I. DESCRIPCIÓN**

Con el fin de tener una visión más amplia de la Fiduciaria, a continuación, relacionamos los negocios fiduciarios administrados al corte 30 de junio de 2019, así:

CLASE DE NEGOCIO	RECURSOS PUBLICOS		(Cifras en Millones de Pesos)	
			TOTAL NEGOCIOS	TOTAL ACTIVOS
	SI	NO	FIDUCIARIOS	NEGOCIOS
	No.	No.	No.	FIDUCIARIOS
FIDUCIA DE INVERSIÓN		X	4	266.239.135.917
FIDUCIA INMOBILIARIA	X	X	24	49.910.885.930
ADMINISTRACIÓN Y PAGOS	X	X	234	7.529.129.371.188
FIDUCIA DE GARANTÍA	X	X	2	124.153.608.669
RECURSOS DEL SISTEMA GENERAL DE SEGURIDAD SOCIAL	X	X	15	27.849.299.183.052
FONDOS DE INVERSIÓN COLECTIVA		X	4	3.445.940.270.570
OTROS RECURSOS DE SEGURIDAD SOCIAL	X		2	28.701.316.743
<b>TOTAL</b>			<b>285</b>	<b>39.293.373.772.068</b>

A continuación, relacionamos los negocios fiduciarios que administran recursos o bienes de naturaleza pública, así:

<b>NEGOCIOS FIDUCIARIOS QUE ADMINISTRAN RECURSOS O BIENES DE NATURALEZA PUBLICA CON CORTE AL 30 DE JUNIO DE 2.019</b>		
CLASE DE NEGOCIO	RECURSOS PUBLICOS	(Cifras en Millones de Pesos)
	No.	TOTAL ACTIVOS
FIDUCIA INMOBILIARIA	1	48.747.794.242,01
ADMINISTRACIÓN Y PAGOS	162	7.073.540.450.187,52
FIDUCIA DE GARANTÍA	1	75.554.176.968,60
RECURSOS DEL SISTEMA GENERAL DE SEGURIDAD SOCIAL	13	27.733.232.548.497,10
OTROS RECURSOS DE SEGURIDAD SOCIAL	2	28.701.316.743,43
<b>TOTAL</b>	<b>179</b>	<b>34.959.776.286.639</b>

La auditoría requerida abarca el acompañamiento y revisión integral de los negocios anteriormente relacionados, dentro del término otorgado por la ley para contratar los servicios de auditoría interna.



## II. ALCANCE

El alcance y la cobertura de los temas a auditar de los procesos con que cuenta la entidad, se conforman por misionales, de soporte, estratégicos y de evaluación y oficinas nacionales (Regionales y CAUS).

A continuación, se muestra el Mapa de Procesos de la Fiduciaria.

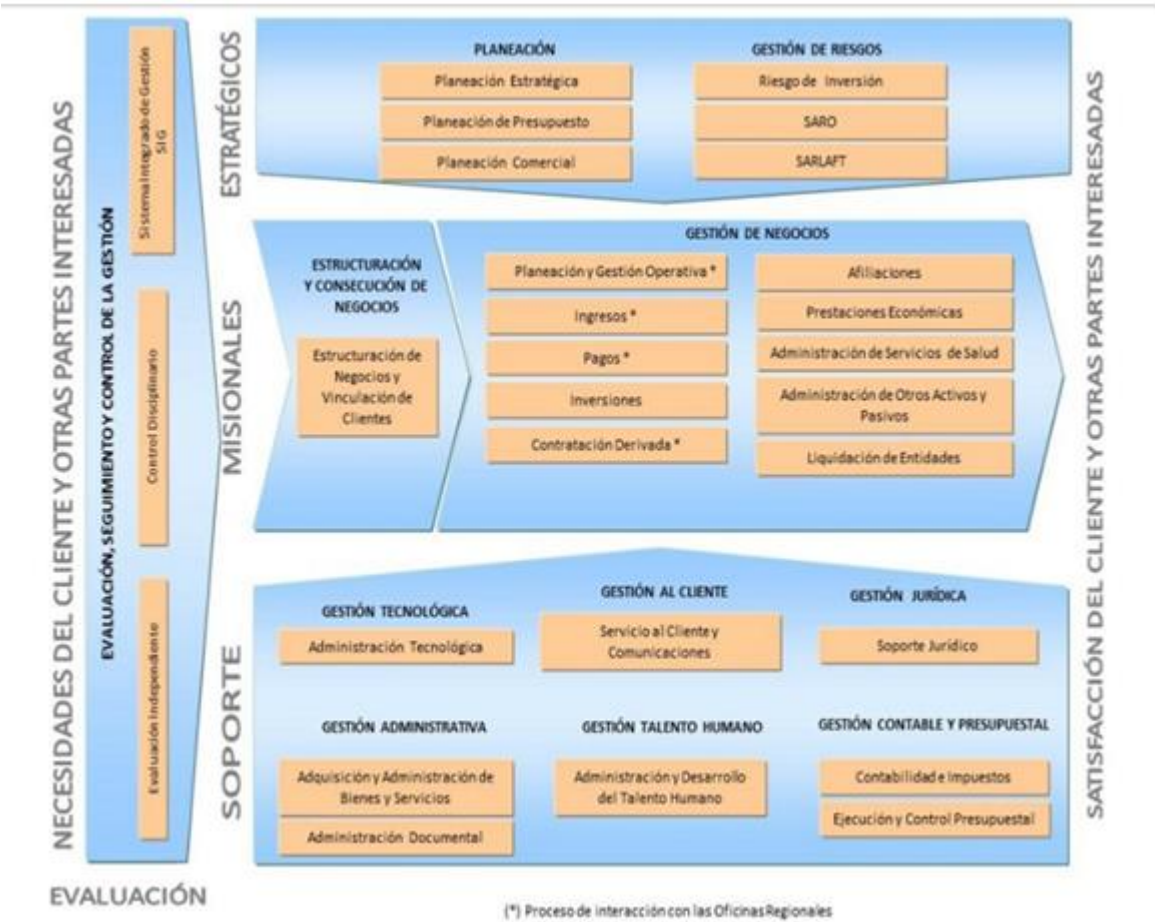



La auditoría a realizar tendrá un alcance integral mediante un enfoque por cada uno de los procesos que se esquematizan a continuación:

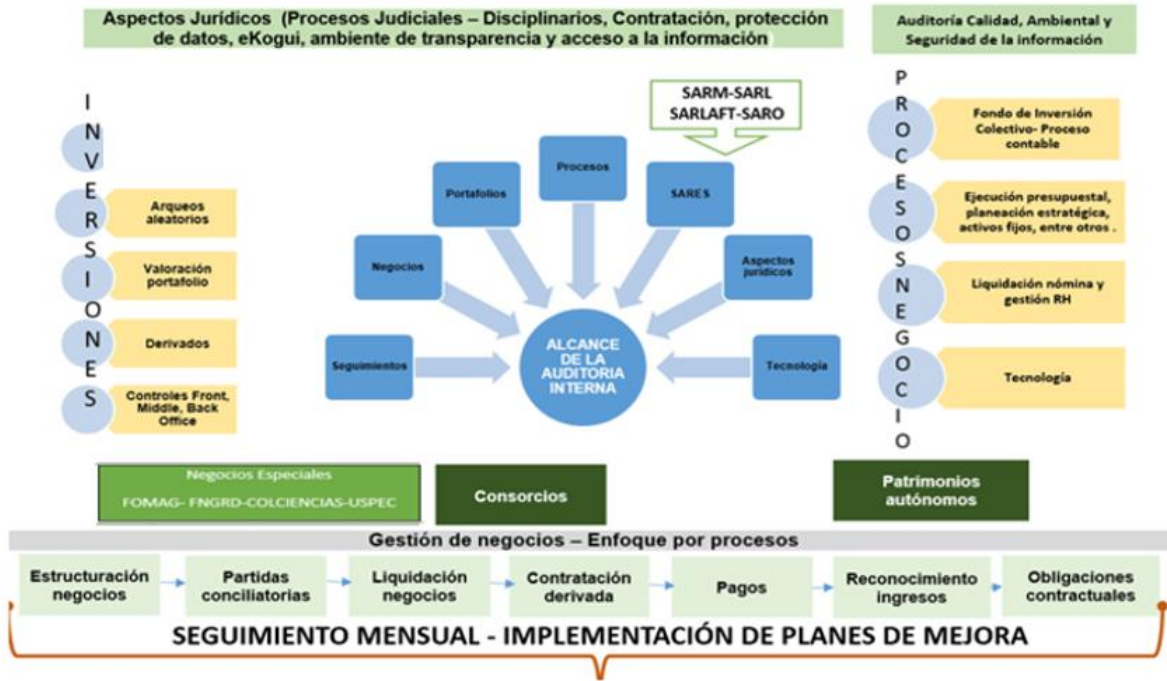

De acuerdo con lo anterior, el Estudio de Mercado incluirá una indicación sobre los procesos y procedimientos a evaluar, auditorías de calidad, ambiental y seguridad de la información a realizar, alcance y desempeño detallado del Sistema de Control Interno, y visitas de auditoría a las oficinas nacionales.