Proyecto de Obras por Impuestos - Mejoramiento de Vías Terciarias en Cocorná

Id	Task Name	Duración	Comienzo	Fin
0	**MEJORAMIENTO Y CONSTRUCCIÓN DE VÍAS TERCIARIAS EN COCORNÁ - ANTIOQUIA**	**822 d**	**mar 30/01/18**	**vie 1/05/20**
1	Inicio del proyecto	0 d	mar 30/01/18	mar 30/01/18
2	**GERENCIA Y GESTIÓN DE PROYECTO**	**790 d**	**mar 30/01/18**	**lun 30/03/20**
3	**Presentación y revisión de iniciativa o proyecto**	**13 d**	**mar 30/01/18**	**lun 12/02/18**
5	**Estructuración, evaluación y registro en el banco de proyectos**	**28 d**	**lun 12/02/18**	**lun 12/03/18**
9	**Selección de proyectos, solicitud y aprobación de su vinculación al pago de impuestos.**	**56 d**	**lun 12/03/18**	**lun 7/05/18**
16	**Constitución y gestión contrato de Fiducia.**	**677 d**	**mié 23/05/18**	**lun 30/03/20**
20	**Programación de la ejecución**	**31 d**	**vie 18/05/18**	**lun 18/06/18**
30	**Documentación de Gerencia**	**44 d**	**lun 28/05/18**	**mié 11/07/18**
37	**Cierre del Proyecto y Documentación**	**20 d**	**jue 13/02/20**	**mié 4/03/20**
40	**CONTRATACIONES**	**729 d**	**jue 3/05/18**	**vie 1/05/20**
41	**CONTRATACIÓN FIDUCIA**	**729 d**	**jue 3/05/18**	**vie 1/05/20**
54	**CONTRATACIÓN GERENCIA DEL PROYECTO EPM**	**623 d**	**lun 18/06/18**	**lun 2/03/20**
55	Elaboración términos de contratación de la Gerencia	3 d	lun 18/06/18	jue 21/06/18
56	Entrega y revisión de términos de contratación	4 d	jue 21/06/18	lun 25/06/18
57	Atención a observaciones	2 d	lun 25/06/18	mié 27/06/18
58	Aprobación	6 d	mié 27/06/18	mar 3/07/18
59	Inicio proceso de selección de la Gerencia	0 d	mar 3/07/18	mar 3/07/18
60	Envío de minuta de contrato de Gerencia	6 d	mar 3/07/18	lun 9/07/18
61	Elaboración y revisión de Minuta del contrato	2 d	lun 9/07/18	mié 11/07/18
62	Firma de Contrato de Gerencia	6 d	mié 11/07/18	mar 17/07/18
63	Firma de Contrato Gerencia finalizada	0 d	mar 17/07/18	mar 17/07/18
64	Entrega formal y material de la obra al Ministerio de Transporte (Gerencia y Contribuyente)	28 d	dom 5/01/20	dom 2/02/20
65	Entrega formal y material de la obra al Ministerio de Transporte finalizada (Gerencia y Contribuyente)	0 d	dom 2/02/20	dom 2/02/20
66	Finalización contrato Gerencia	0 d	vie 31/01/20	vie 31/01/20
67	Liquidación contrato Gerencia	31 d	vie 31/01/20	lun 2/03/20
68	Liquidación contrato Gerencia finalizada	0 d	lun 2/03/20	lun 2/03/20
69	**CONTRATACIÓN INTERVENTORÍA**	**646 d**	**mié 23/05/18**	**vie 28/02/20**
70	Elaboración de Condiciones para contratación de Interventoría por parte de la Fiducia	8 d	mié 23/05/18	jue 31/05/18
71	Presentación al Ministerio de Transporte la propuesta de condiciones generales del proceso de selección del contrato de Interventoría por parte de la Fiducia	1 d	jue 31/05/18	vie 1/06/18
72	Revisión y validación de condiciones por el Ministerio de Transporte	6 d	vie 1/06/18	jue 7/06/18
73	Ajustes a las condiciones para contratación de la Interventoría	6 d	jue 7/06/18	mié 13/06/18
74	Entrega de condiciones para contratación de interventoría	0 d	mié 13/06/18	mié 13/06/18
75	Vo.Bo. Ajustes a las Condiciones de contratación por parte del Ministerio de Transporte	5 d	mié 13/06/18	lun 18/06/18
76	Vo.Bo. Ajustes por parte del Ministerio de Transporte	0 d	lun 18/06/18	lun 18/06/18
77	Ajuste a las condiciones por parte de La Fiducia de acuerdo con Observaciones	3 d	lun 18/06/18	jue 21/06/18
78	Entrega de Condiciones ajustadas	0 d	jue 21/06/18	jue 21/06/18
79	Respuesta de aprobación a las condiciones por parte del Ministerio de Transporte	0 d	jue 21/06/18	jue 21/06/18
80	Inicio proceso de Selección de la Interventoría	0 d	lun 25/06/18	lun 25/06/18
81	Elaboración de estudios previos Interventoría	35 d	lun 25/06/18	lun 30/07/18
82	Finalización de estudios previos Interventoría	0 d	lun 30/07/18	lun 30/07/18
83	Publicación interventoría	8 d	lun 30/07/18	mar 7/08/18
84	Publicación interventoría finalizada	0 d	mar 7/08/18	mar 7/08/18
85	Preparación de ofertas por los Proponentes	30 d	mar 7/08/18	jue 6/09/18
86	Cierre de presentación de ofertas	0 d	jue 6/09/18	jue 6/09/18
87	Aceptación de oferta interventoría (Estudio de evaluación de ofertas, informe de recomendación y aceptación de la oferta, revisión y aprobación por Dirección Soporte Legal Contratación y del servidor competente)	32 d	jue 6/09/18	lun 8/10/18

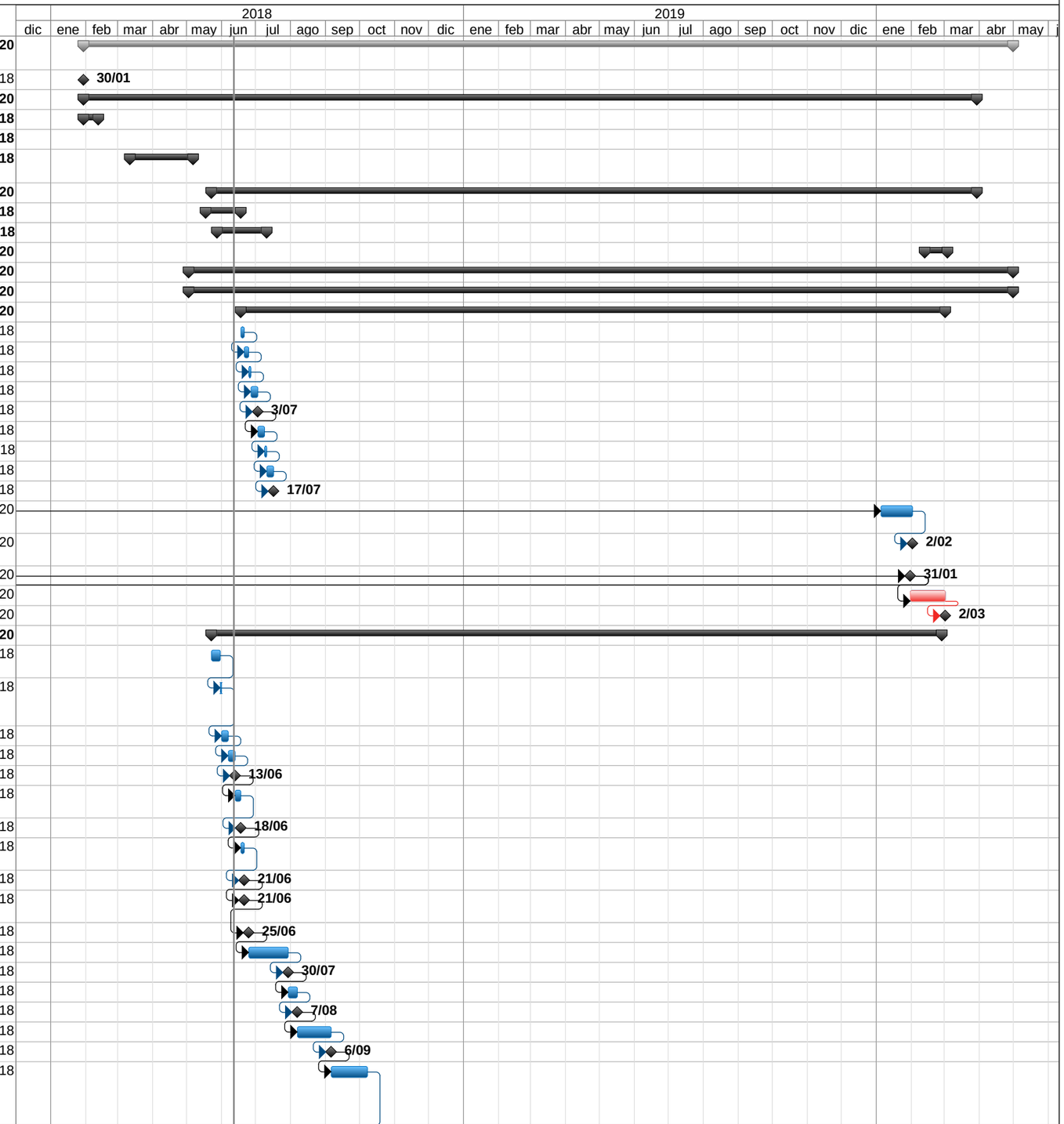

Archivo: Cronograma detallado de contratación y construccion Obras por Impuestos Rev_5

Proyecto de Obras por Impuestos - Mejoramiento de Vías Terciarias en Cocorná

Id	Task Name	Duración	Comienzo	Fin
88	Aceptación de oferta interventoría finalizada	0 d	lun 8/10/18	lun 8/10/18
89	Formalización del contrato	8 d	lun 8/10/18	mar 16/10/18
90	Orden de inicio Contrato de Interventoría	0 d	mar 18/12/18	mar 18/12/18
91	Finalización de contrato de Interventoría	0 d	vie 31/01/20	vie 31/01/20
92	Liquidación contrato Interventoría	28 d	vie 31/01/20	vie 28/02/20
93	Liquidación contrato de interventoría finalizado	0 d	vie 28/02/20	vie 28/02/20
94	**CONTRATACIÓN MEJORAMIENTO Y CONSTRUCCIÓN VÍAS TERCIARIAS EN COCORNÁ**	**594 d**	**vie 22/06/18**	**jue 6/02/20**
95	**Planeación de la contratación**	**73 d**	**vie 22/06/18**	**lun 3/09/18**
101	**Elaboración de pliegos**	**28 d**	**lun 3/09/18**	**lun 1/10/18**
105	**Proceso de licitación**	**38 d**	**lun 1/10/18**	**jue 8/11/18**
111	**Revisión de ofertas**	**78 d**	**jue 8/11/18**	**vie 25/01/19**
112	Estudio de evaluación de ofertas	35 d	jue 8/11/18	jue 13/12/18
113	Informe de Análisis y conclusiones	0 d	jue 13/12/18	jue 13/12/18
114	Revisión y Aprobación por Dirección Soporte Legal Contratación, Gerencia Auditoría Proyectos y Suministros, y del VP del área requeridora	10 d	jue 13/12/18	dom 23/12/18
115	Informar al comité de contratación	0 d	lun 24/12/18	lun 24/12/18
116	Envío del informe de análisis y conclusiones, atención de observaciones de proponentes	3 d	lun 24/12/18	jue 27/12/18
117	Atención a observaciones de los proponentes al informe de análisis y conclusiones	4 d	jue 27/12/18	lun 31/12/18
118	Elaboración del informe de recomendación, y revisión y aprobación de Jurídica	8 d	lun 31/12/18	mar 8/01/19
119	Inscripción y aprobación del informe de recomendación al comité institucional	0 d	mar 8/01/19	mar 8/01/19
120	Envío a los Proponentes del informe de recomendación	3 d	mar 8/01/19	vie 11/01/19
121	Aceptación de oferta	7 d	vie 11/01/19	vie 18/01/19
122	Formalización del contrato	7 d	vie 18/01/19	vie 25/01/19
123	**Liquidación Contrato Mejoramiento y Construcción de Vías Terciarias en Cocorná**	**32 d**	**dom 5/01/20**	**jue 6/02/20**
124	Finalización de contrato de obra civil	0 d	dom 5/01/20	dom 5/01/20
125	Liquidación contrato obra civil	32 d	dom 5/01/20	jue 6/02/20
126	Liquidación contrato obra civil	0 d	jue 6/02/20	jue 6/02/20
127	**PERMISO DE INTERVENCIÓN EN VÍA DEPARTAMENTAL (GOBERNACIÓN DE ANTIOQUIA)**	**112 d**	**lun 9/07/18**	**lun 29/10/18**
128	**PERMISO INTERVENCIÓN DE VÍA**	**112 d**	**lun 9/07/18**	**lun 29/10/18**
135	**MEJORAMIENTO Y CONSTRUCCIÓN DE VÍAS TERCIARIAS EN COCORNÁ - ANTIOQUIA**	**345 d**	**vie 25/01/19**	**dom 5/01/20**
136	Movilización e instalación contratista de las vías	15 d	vie 25/01/19	sáb 9/02/19
137	**Vías y depósitos**	**330 d**	**sáb 9/02/19**	**dom 5/01/20**
138	**Zonas de depósito del Proyecto**	**295 d**	**sáb 9/02/19**	**dom 1/12/19**
139	**Depósito 3**	**295 d**	**sáb 9/02/19**	**dom 1/12/19**
144	**Depósito 4**	**180 d**	**sáb 9/02/19**	**jue 8/08/19**
149	**Mejoramiento Vías de Acceso**	**300 d**	**sáb 9/02/19**	**vie 6/12/19**
150	**Tramo 1 - La Piñuela - Pailania 7.7 km**	**300 d**	**sáb 9/02/19**	**vie 6/12/19**
153	**Tramo 2 - Pailania a K4+480 (Tramo Pailania a La Vereda El Retiro)**	**175 d**	**sáb 9/02/19**	**sáb 3/08/19**
164	**Tramo 3 - Construcción vía ramal desde el k4+480 a la confluencia de los ríos santo domingo y el melcocho**	**330 d**	**sáb 9/02/19**	**dom 5/01/20**

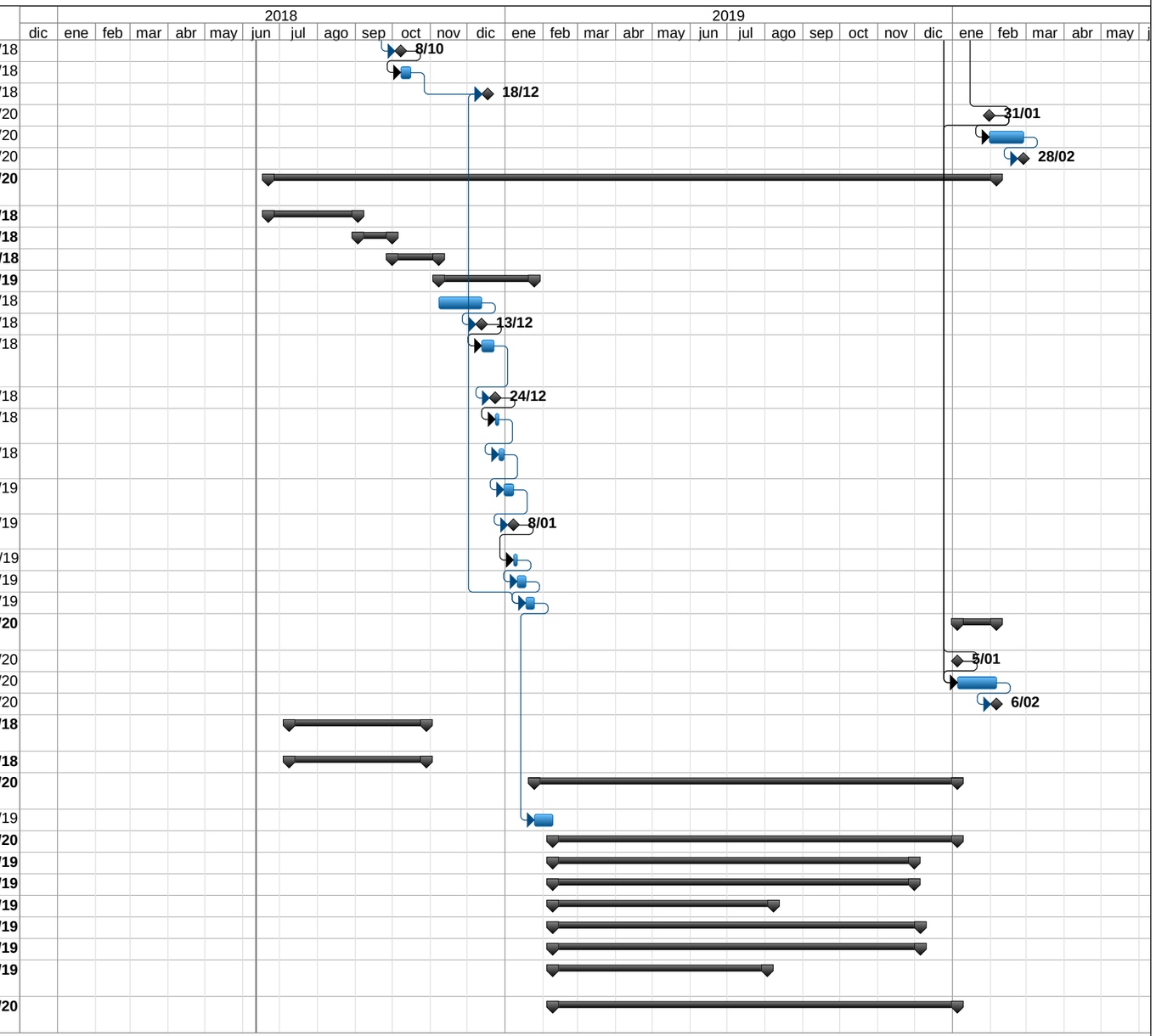

Archivo: Cronograma detallado de contratación y construccion Obras por Impuestos Rev_5