

ACTA DE CIERRE

POR LA CUAL SE DA EL CIERRE – PLAZO MÁXIMO DE PRESENTACIÓN DE OFERTA

(SOBRE 1 y 2)

APERTURA SOBRE N° 1 – PATRIMONIO AUTÓNOMO AGROBETANIA 95.

LICITACIÓN PRIVADA ABIERTA N° 002 DE 2019 cuyo objeto es "REALIZAR LA INTERVENTORÍA TÉCNICA, ADMINISTRATIVA, FINANCIERA, JURÍDICA, PREDIAL, SOCIAL Y AMBIENTAL PARA EL PROYECTO: MEJORAMIENTO DE VÍA TERCIARIA CORRESPONDIENTE AL TRAMO MONTEBELLO-CABECERA CORREGIMENTAL DE PUEBLO NUEVO ENTRE K26+620-K28+190, K34+290-K35+200 PENSILVANIA - CALDAS".

En la ciudad de Bogotá D.C. a los diecinueve (19) días del mes de julio del año dos mil diecinueve (2019), siendo las 2:00 pm, como se verifica en la hora legal anexa, en las instalaciones de FIDUPREVISORA S.A. ubicada en la Calle 72 No. 10-03, se llevó a cabo la Audiencia de cierre y diligencia de apertura del sobre N° 1, de la Licitación Privada Abierta N° 002 de 2019, **se procede a abrir el sobre N° 1 propuesta habilitante de acuerdo a los términos de referencia publicados, con la información anexa.**

Observaciones:

Se deja constancia que para el presente proceso se presentaron **SIETE (7)** ofertas, las cuales se relacionan a continuación de acuerdo a su respectivo orden de llegada:

1. CONSULTORES DONOVAN S.A.S.

Sobre N° 1 – Original y Copia

Sobre N° 2 - Original y Copia.

2. CONSORCIO INTERVIAL CALDAS

Sobre N° 1 – Original y Copia

Sobre N° 2 – Original y Copia:

3. CONSORCIO VÍA TERCIARIA

Sobre N° 1 – Original y Copia

Sobre N° 2 – Original y Copia.

4. UNIÓN TEMPORAL INTERVENTORES

Sobre N° 1 – Original

Sobre N° 2 – Original

5. CONSORCIO JASB-CAR

Sobre N° 1 – Original y Copia

{fiduprevisora}

Sobre N° 2 – Original y Copia

6. JASEN CONSULTORES S.A.S.

Sobre N° 1 – Original y Copia

Sobre N° 2 – Original y Copia

7. UNIÓN TEMPORAL MEJORAMIENTO INTERVIAS

Sobre N° 1 – Original

Sobre N° 2 – Original

Nota 1: El Sobre N° 2 (original y copia) de cada propuesta se mantiene sellado y quedará bajo custodia de Fiduprevisora S.A.

N°	Nombre (CNPJ)	Código	Folios	Hora de entrega	Rad.	Valor asegurado
1	CONSULTORES DONOVAN S.A.S.	*ORIGINAL SI (X) / NO () *COPIA 1 SI (X) / NO () *COPIA 2 SI () / NO (X) * MEDIO MAGNÉTICO SI () / NO (X)	77 Folios	Hora: 9:42 am	Si (X) / no () *contituyeron poliza N° 24178534 Valor asegurado \$ 33.039.292.20 La poliza se encuentra: Folios 76 - 77	SI (X) / NO ()
2	CONSORCIO INTERVIAL CALDAS	*ORIGINAL SI (X) / NO () *COPIA 1 SI (X) / NO () *COPIA 2 SI () / NO (X) * MEDIO MAGNÉTICO SI (X) / NO ()	288 Folios	Hora: 1:53 pm	Si (X) / no () *contituyeron poliza N°CBO - 100003517 Valor asegurado \$ 33.039.292 La poliza se encuentra: Folios 156 - 162	SI (X) / NO ()
3	CONSORCIO VIA TERCIARIA	*ORIGINAL: SI (X) / NO () *COPIA 1 SI (X) / NO () *COPIA 2 SI () / NO (X) * MEDIO MAGNÉTICO SI (X) / NO ()	231 Folios	Hora: 1:56 pm	Si (X) / no () *contituyeron poliza N° 3012155 Valor asegurado \$ 33.039.292 La poliza se encuentra: Folios. 100 -104	SI (X) / NO ()

4	UNIÓN TEMPORAL INTERVENTORES	*ORIGINAL SI (X) / NO () *COPIA 1 SI () / NO (X) *COPIA 2 SI () / NO (X) * MEDIO MAGNÉTICO SI () / NO (X)	385 Folios	Hora: 1:35 pm Rad: 20190322538482	SI (X) / no () *contituyeron poliza N° 5045101003275 Valor asegurado \$ 33.039.292.20 La poliza se encuentra: Folios 229 -230	SI (X) / NO ()
5	CONSORCIO JASB-CAR	*ORIGINAL SI (X) / NO () *COPIA 1 SI (X) / NO () *COPIA 2 SI () / NO (X) * MEDIO MAGNÉTICO SI (X) / NO ()	205 Folios	Hora: 11:08 am Rad: 20190322534302	SI (X) / no () *contituyeron poliza N° 3901991160 Valor asegurado \$ 33.039.292.20 La poliza se encuentra: Folios 89 - 94	SI (X) / NO ()
6	JASEN CONSULTORES SAS	*ORIGINAL SI (X) / NO () *COPIA 1 SI (X) / NO () *COPIA 2 SI () / NO (X) * MEDIO MAGNÉTICO SI () / NO (X)	132 Folios	Hora: 1:50 pm Rad: 20190322538872	SI (X) / no () *contituyeron poliza N° BCH 100006722 Valor asegurado \$ 33.039.292.20 La poliza se encuentra: Folios 81- 87	SI (X) / NO ()
7	UNIÓN TEMPORAL MEJORAMIENTO INTERVIAS	*ORIGINAL SI (X) / NO () *COPIA 1 SI () / NO (X) *COPIA 2 SI () / NO (X) * MEDIO MAGNÉTICO SI () / NO (X)	632 Folios	Hora: 1:43 pm Rad: 20190322538702	SI (X) / no () *contituyeron poliza N° 9645101066404 Valor asegurado \$ 33.039.292.20 La poliza se encuentra: Folios 386	SI (X) / NO ()

Nota 2: Se deja constancia, que si al momento de revisar las propuestas se encuentra algún error en la foliación de las mismas, Fiduprevisora S.A., realizara la refoliación de la propuesta.

Se deja constancia de esta diligencia mediante acta, se termina y firma por quienes en ella intervinieron siendo las 02:58 pm.

Se anexa listado de asistencia.

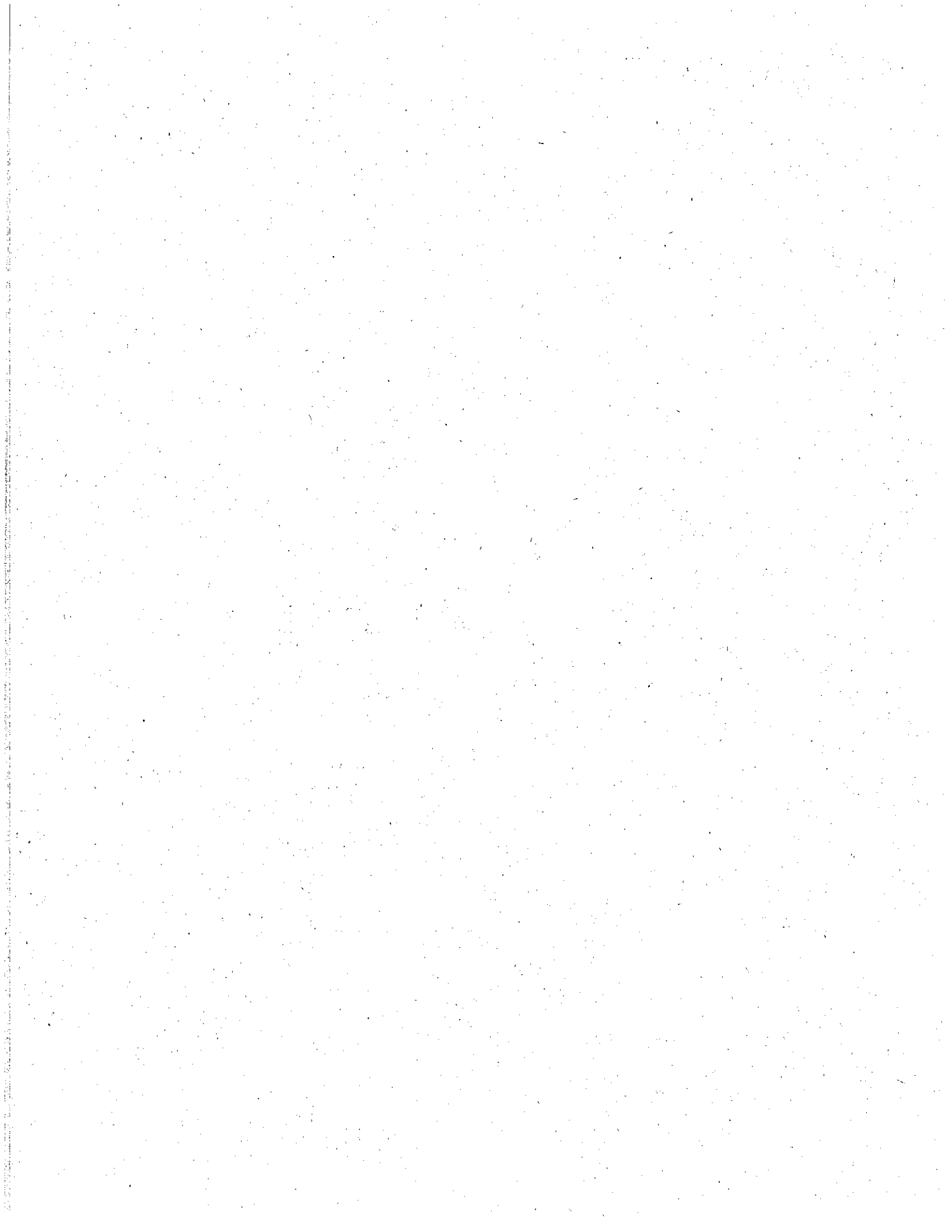

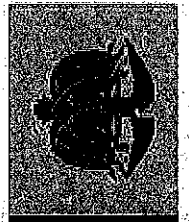

El progreso
es de todos

MINCIT

LA HORA LEGAL PARA COLOMBIA

La exactitud del tiempo que se visualiza depende de las características de su equipo y la comunicación de Internet que se encuentra instalada en su computador



De acuerdo con lo establecido en el numeral 14 del artículo 6 del Decreto número 4175 de 2011, el Instituto Nacional de Metrología mantiene, coordina y difunde la hora legal de la República de Colombia.

Esta hora es tomada de los patrones de referencia del Laboratorio de Tiempo y Frecuencia del Instituto Nacional de Metrología.

Posición actual aproximada del Sol respecto a Colombia

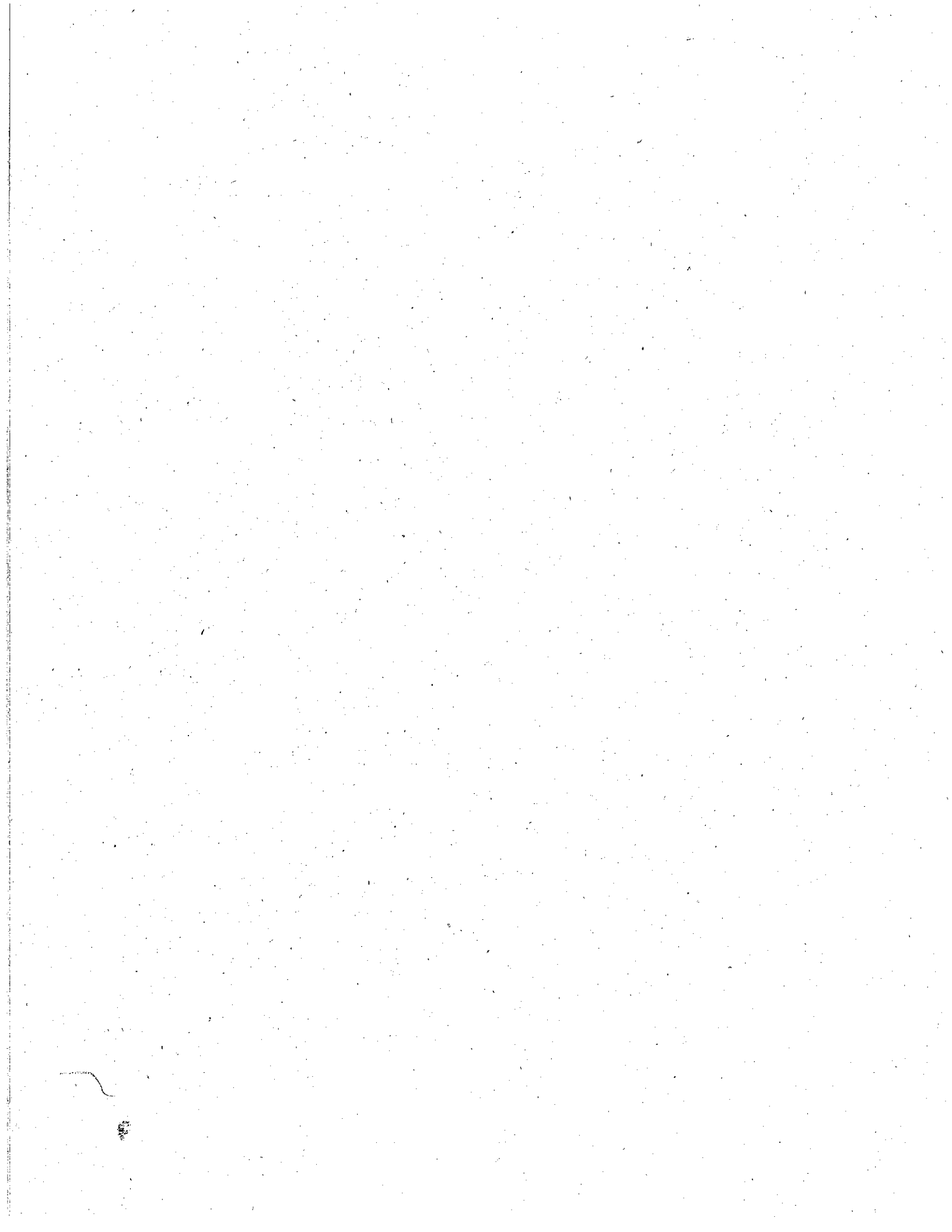

CIUDAD: Bogotá D.C.	FECHA: 19-Julio-19	HORA INICIAL: 2:00 PM	HORA FINAL: 2:30 PM
---------------------	--------------------	-----------------------	---------------------

FACILITADOR: Mona Louro Olivella	CARGO: Profesora / I - Abogado
----------------------------------	--------------------------------

TEMA: Audiencia de Liteme - LPA N° 002 - P. A. Agrobetonia 45

OBJETO DE LA ACTIVIDAD: Licitación Privada Abierta N° 002 - Intervención

Espacio para diligenciar por el Facilitador / Conferencista / Capacitador.

EVALUACIÓN S No (Si la temática tratada requiere evaluación, indique y describa los temas específicos que fueron evaluados)

No.	NOMBRE	CARGO	CIUDAD	AREA / EMPRESA	FIRMA	NOTA
1	Jucila Fua	Auxiliar	Bucaramanga	CHARTING		
2	Johana Dse	Asistente	Bogotá	fiduprevisora		
3	Mona Louro Olivella	PI	Bogotá D.C.	fiduprevisora		
4						
5						
6						
7						
8						
9						
10						
11						
12						
13						
14						
15						
16						
17						
18						

1 LA CALIFICACION SE ESTABLECE APLICANDO LA SIGUIENTE TABLA DE VALORES	5	4	3	2	1
	Excelente	Sobresaliente	Satisfactorio	Insuficiente	Nulo

Facilitador / Conferencista / Capacitador:

Nombre	Firma
--------	-------

Diligenciar el siguiente espacio en caso de capacitación

No. DE COLABORADORES CAPACITADOS:	TOTAL HORAS CAPACITACION:
No. DE COLABORADORES PROGRAMADOS:	

DETALLE DE ASISTENCIA

	NOMBRE	CORREO	ENTIDAD	ROL	TELEFONO FIJO	TELEFONO CELULAR
1	Francisco Rivera	ESTRATEGIA	Corporación Andina	Asesor	6752292	312589510
2	Miguel José Álvarez	EMPRESARIO	Corporación Andina	Asesor	—	—
3	Manoel Bruno Dinello D.	—	Independiente	Prof 1	—	—
4						
5						
6						
7						
8						
9						
10						